EMBALLAGES EN PLASTIQUE :

RÉDUIRE, RÉEMPLOYER, RECYCLER !

LE PLASTIQUE : UN MATÉRIAU AUX MULTIPLES UTILISATIONS

5 millions de tonnes de plastique sont utilisées chaque année en France

- **19 %** emballages industriels & commerciaux
- **22 %** BTP
- **8 %** automobile
- **24 %**
- **22 %** autres (agriculture, loisirs...)
- **5 %** équipements électriques emballages ménagers

POURQUOI UTILISE-T-ON ENCORE AUJOURD'HUI DES EMBALLAGES EN PLASTIQUE ?

Léger et résistant, le plastique a des qualités qui font de lui un matériau d'emballage performant pour certains produits qu'il permet de bien conserver, protéger ou transporter…

MAIS AVEC L'OBJECTIF DE TOUJOURS CHERCHER À LE RÉDUIRE

C'est presque toujours possible…

Et c'est autant de matières en moins à extraire, produire et à gérer en fin de vie !

PAR EXEMPLE

SUPPRIMER UN ÉLÉMENT D'EMBALLAGE

comme les films autour de pots de crème cosmétique ou adopter des recharges souples

Les recharges souples, c'est en moyenne une réduction de

74%

du poids de l'emballage

RÉUTILISER & **RÉEMPLOYER**
LE PLASTIQUE,

C'EST EN BONNE VOIE

faites le choix
de contenants réutilisables
en plastique (en inox ou en verre)
pour votre déjeuner de travail

LE CIRCUIT D'UN EMBALLAGE RÉEMPLOYABLE

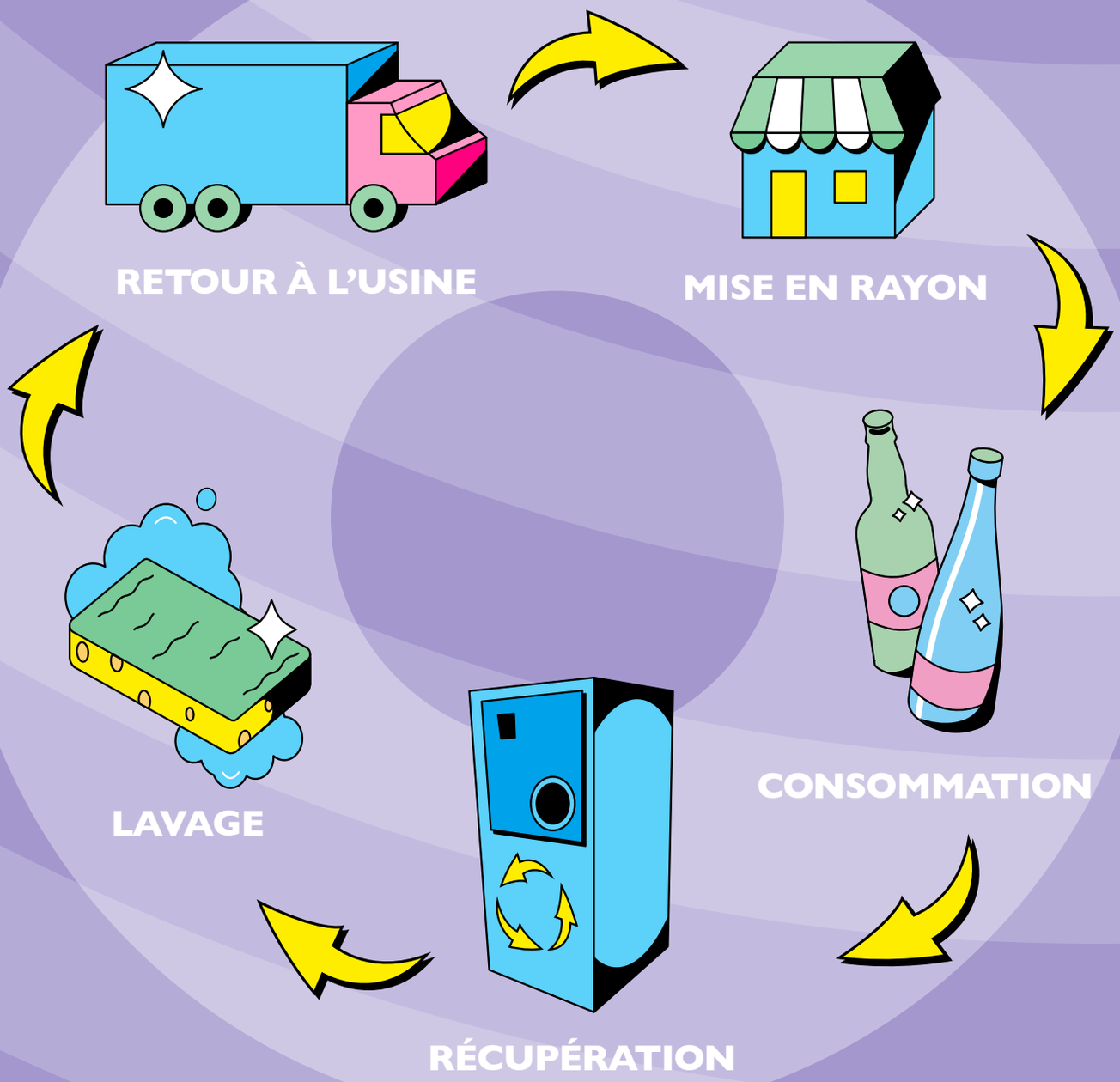

QUAND ON NE PEUT NI SUPPRIMER,
NI RÉUTILISER, NI RÉEMPLOYER,
ON TRIE POUR RECYCLER !

RECYCLAGE : QUELS BÉNÉFICES POUR LA PLANÈTE ?

=

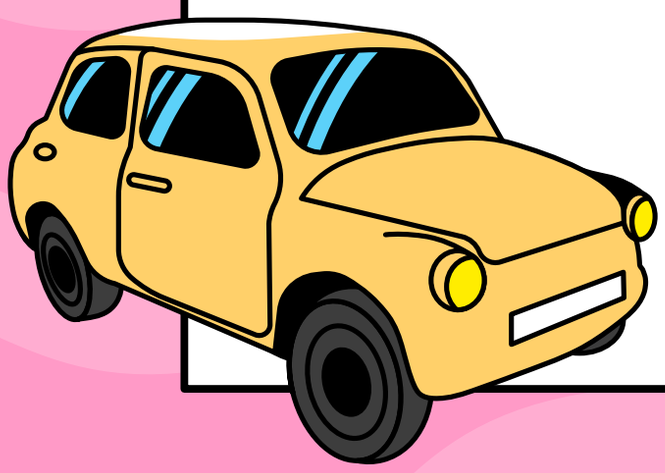

29 000 km parcourus en voiture, soit 18 A/R Paris-Marseille !

Aujourd'hui

30%

des emballages en plastique
sont recyclés.

COMMENT FAIRE MIEUX ?

1. **Tous les trier ! Tous les emballages en plastique vont dans la poubelle de tri**
2. **Faire en sorte qu'ils soient tous recyclables**

OÙ EN SOMMES-NOUS ?

75%

des plastiques sont recyclables.
Il peut s'agir de :

- Bouteilles et flacons en PET clair et foncé

- Pots et barquettes en PET clair

- Emballages rigides en PE ou PP ou emballage souples en PE ou PP

- Pots en PS

Ils servent à fabriquer de nouveaux emballages ou objets dans l'automobile, le bâtiment ou d'autres secteurs d'activité.

10%

ONT DES FILIÈRES DE RECYCLAGE

EN DÉVELOPPEMENT

Emballages rigides avec opercule ou composés de plusieurs couches de plastique,
comme les barquettes de jambon.

15%
des plastiques
ne sont pas recyclables

ALORS, ON EN FAIT QUOI ?

1
LES SUPPRIMER
si on peut se passer d'emballage

2
LES REMPLACER
par des emballages réemployables ou recyclables

3

LES RENDRE RECYCLABLES
notamment grâce au développement de nouvelles filières de recyclage

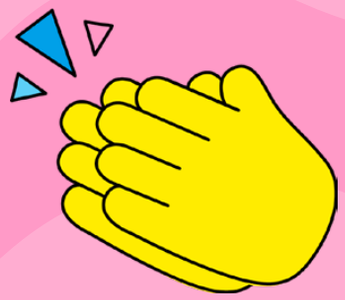

En cas de doute, rendez-vous **sur l'appli Guide du tri**

Découvrir l'application ↗

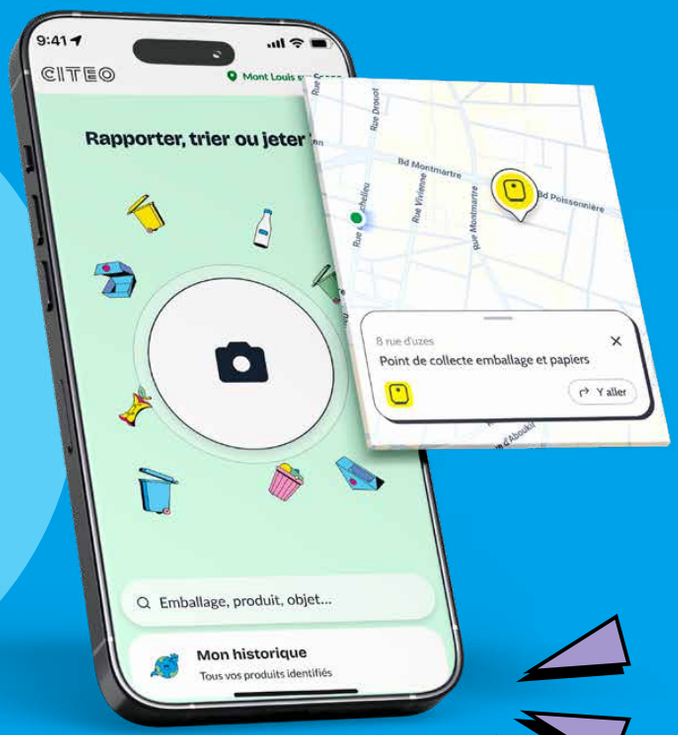

ON NE LÂCHE RIEN !

Suivez-nous sur

CITEO

citoyens.citeo.com